

LEGENDAS		
Nº/SÍMBOLO	NOME/COR	
1	ÁREA DE INTERVENÇÃO	
2	INSTALAÇÃO DE AR CONDICIONADO	
3	EXECUTAR	
4	DEMOLIÇÃO/ RETIRAR	
5	BANCOS A INSTALAR	

REFORMA GERAL DOS SANITÁRIOS:
- SUBSTITUIÇÃO DE DIVISÓRIAS, PIAS, PEÇAS SANITÁRIAS, ILUMINAÇÃO, ESPELHOS, PISO, REVESTIMENTOS E FORRO.
- INSTALAÇÃO DE TRONEIRAS COM VÁLVULA ANTE VANDALISMO

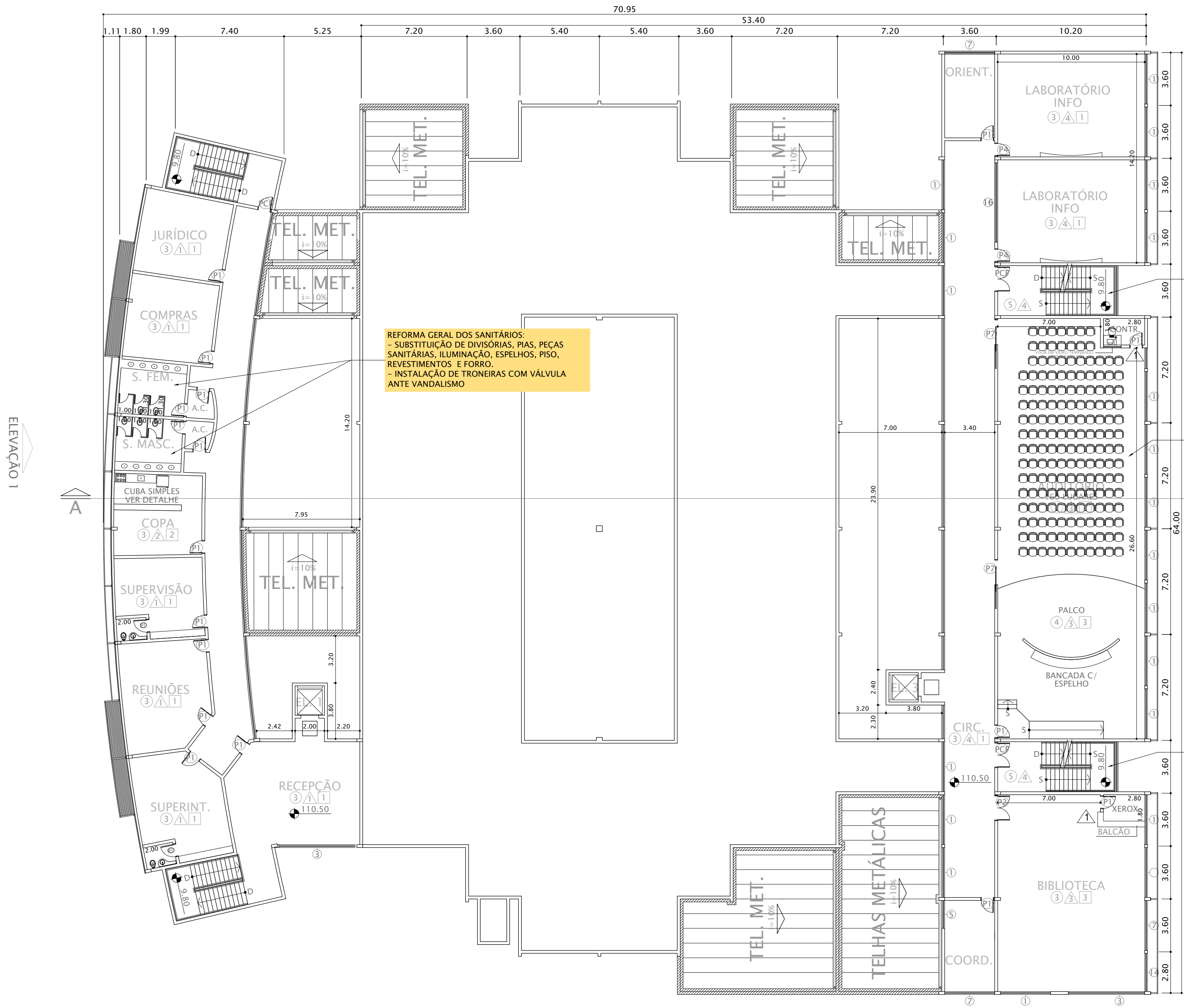

PLANTA 3º PAVIMENTO
ESCALA 1:200

ELEVAÇÃO 2

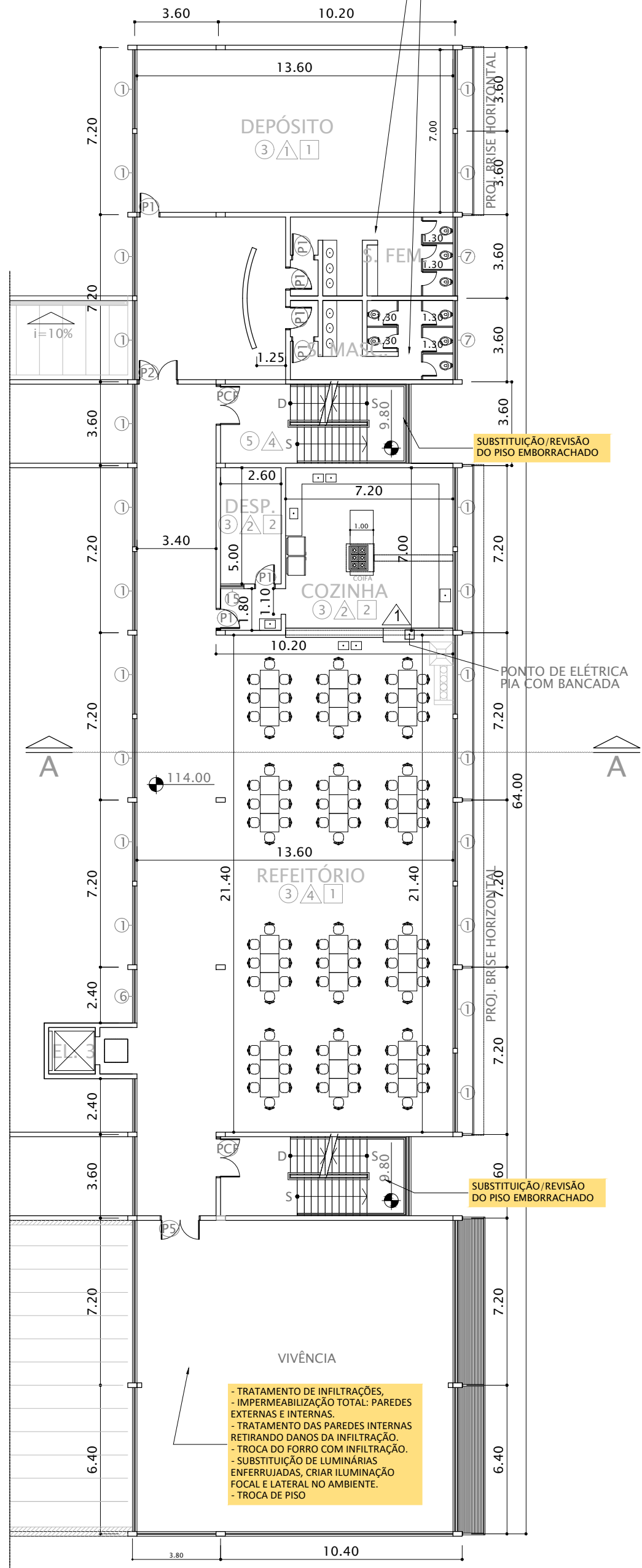

PLANTA 4º PAVIMENTO
ESCALA 1:200

ELEVAÇÃO 2

NOTAS

- 01-CONFERIR AS MEDIDAS NO LOCAL
- 02-ESTABILIZAÇÃO DO TERRENO, INCLUINDO COMPACTAÇÃO DO SOLO, CONTENÇÕES DE TALUDE, DRENAGEM, IMPERMEABILIZAÇÃO E CORREÇÃO DE EROSÕES.
- 03-REFORMA DE ESCADA HIDRÁULICA EXISTENTE E EXECUÇÃO DE DUAS NOVAS ESCADAS, PARA ESCOAMENTO LATERAL;
- 04-PAVIMENTAÇÃO ESTACIONAMENTO: EXECUÇÃO DE NOVO PISO DE ALTA RESISTÊNCIA DIMENSIONADO PARA TRÁFEGO DE VEÍCULOS MÉDIOS E LEVES (CARGA/DESCARGA). IMPRESCINDÍVEL A EXECUÇÃO DE JUNTAS DE DILATAÇÃO TÉCNICAS E TRATAMENTO DE ESTANQUEIDADE PARA ELIMINAR INFILTRAÇÕES.
- 05-DRENAGEM PLUVIAL DO TERRENO. INSTALAÇÃO DE SISTEMA DE DRENAGEM ROBUSTO COM VALAS DIMENSIONADAS E GRELHAS DE CAPTAÇÃO EM LINHAS LATERAIS E PONTOS CEGOS DE CIRCULAÇÃO. GARANTIR DECLIVIDADE ADEQUADA PARA ESCOAMENTO LIVRE E ACABAMENTO INTERNO LISO PARA FACILITAR A MANUTENÇÃO E LIMPEZA.
- 06-DEMOLIÇÃO E RECONSTRUÇÃO DE PISOS EM ÁREAS CRÍTICAS.
- 07-REVISÃO E ADEQUAÇÃO COMPLETA DAS ESTRUTURAS METÁLICAS.
- 08-REFORMA GERAL DAS COBERTURAS: (ATENÇÃO AOS PONTOS DE INFILTRAÇÃO EM DIVERSOS LOCAIS).
 - REVISÃO/SUBSTITUIÇÃO DE CALHAS E RUFOS: (PREVER REDIMENSIONAMENTO)
 - REVISÃO/ SUBSTITUIÇÃO DAS TELHAS;
 - RETIRAR O EXAUSTOR DO TELHADO E INSTALAR NOVAS TELHAS NO LOCAL
- 09-MANUTENÇÃO GERAL NAS ESTRUTURAS METÁLICAS: MANUTENÇÃO PREVENTIVA E CORRETIVA CONTANDO COM LIXAMENTO, TRATAMENTO ANTICORROSIVO E PINTURA ESMALTE/EPÓXI.
- 10-DEMOLIÇÃO DO PISO EXISTENTE DA VIVÊNCIA, CIRCULAÇÕES, ADMINISTRAÇÃO E CONSTRUÇÃO DE NOVO PISO EM PORCELANATO 60x60cm, ÁSPERO, ALTO TRÁFEGO, COEFICIENTE DE ATRITO > 0,5 TIPO CECRISA DURAMAX OU SIMILAR.
- 11-REVISÃO GERAL DOS REVESTIMENTOS (AMBIENTES ONDE HOVER AZULEJOS, PASTILHAS, ETC) DANIFICADOS OU FALTANTES - SEGUIR PADRÃO EXISTENTE
- 12-REVISÃO GERAL DOS PISOS DANIFICADOS OU FALTANTES.
- 13-SUBSTITUIÇÃO DE TODO PISO EMBORRACHADO NAS ESCADAS (DE ACESSO, DE EMERGÊNCIA, DOS ALUNOS E DO PRÉDIO DE EMERGÊNCIA) CONFORME PROJETO.
- 14-REVISÃO/MANUTENÇÃO DOS FORROS DANIFICADOS EXISTENTES
- 15-REVISÃO DE TODAS AS PORTAS (LIXAMENTO, PINTURA, INSTALAÇÃO DE VISOR QUEBRADO OU FALTANTE E/OU TROCA DA PORTA QUANDO NECESSÁRIO).
- 16-REVISÃO/SUBSTITUIÇÃO DE PISO PODOTÁTIL EXISTENTE, INSTALAÇÃO DE ALERTAS E DIRECIONAIS NA ESCADAS, ELEVADORES E INSTALAÇÃO DE MAPA TÁTIL.
- 17-PINTURA E REVISÃO DE TODOS OS GUARDA-CORPOS E CORRIMÃOS.
- 18-PINTURA GERAL INTERNA E EXTERNA.
 - PREVER TRATAMENTO DE INFILTRAÇÕES.
- 19-REVISÃO GERAL ELÉTRICA E HIDRÁULICA.
 - PREVER INSTALAÇÃO DE MAIS 1 VENTILADOR EM CADA SALA DE AULA;
 - PREVER EMBUTIMENTO DAS INSTALAÇÕES ELÉTRICAS NA PAREDE EXTERNA VOLTADA À PISCINA, COM AMPLIAÇÃO DE PONTOS DE TOMADA PROTEGIDOS PARA EVENTOS.
- 20-REVISÃO DE TODOS OS CAIXILHOS (LIXAMENTO, PINTURA, INSTALAÇÃO DE VIDRO QUEBRADO OU FALTANTE REVISÃO DE TODOS MECANISMOS DE ACONTECIMENTO, E/OU TROCA DO CAIXILHO QUANDO NECESSÁRIO).
- 21-REVISÃO GERAL DA COZINHA: SUBSTITUIÇÃO DO PISO, REVESTIMENTO, FORRO, REVISÃO ELÉTRICA, REVISÃO HIDRÁULICA, SUBSTITUIÇÃO DAS BANCADAS, INSTALAÇÃO DE NOVO BALCÃO PASSA-PRATO (VER PROJ.)
- 22-QUADRA:
 - REVISÃO DAS LIGAÇÕES DA ESTRUTURA E SUAS VEDAÇÕES.
 - CORREÇÃO DAS FISSURAS EM PILARES E LIGAÇÕES ESTRUTURAIS CONSIDERANDO AS CARGAS ATUAIS DA ESTRUTURA METÁLICA.
 - ENGASTAMENTO DAS PAREDES DE FECHAMENTO NOS PILARES PARA TRAVAMENTO ESTRUTURAL.
 - DEMOLIÇÃO DO PISO E ARQUIBANCADA ONDE NECESSÁRIO DEVIDO A RECALQUE DE SOLO E FUNDAÇÃO. (PREVER CONSTRUÇÃO DE NOVA ARQUIBANCADA)
 - ADEQUAÇÃO DAS PAREDES DO FUNDO DA QUADRA E LATERAL ESQUERDA EM DECORRÊNCIA DO RECALQUE.
 - PREVER RECONSTRUÇÃO DO PISO DA QUADRA, DEMARCAÇÕES E PINTURA DE PISO COM TINTA ESPECÍFICA
 - PREVER EMBUTIMENTO DAS INSTALAÇÕES ELÉTRICAS NA PAREDE EXTERNA VOLTADA À PISCINA, COM AMPLIAÇÃO DE PONTOS DE TOMADA PROTEGIDOS PARA EVENTOS.
 - REDIMENSIONAMENTO DAS TUBULAÇÕES DE ÁGUAS PLUVIAIS DA COBERTURA, COM REDISTRIBUIÇÃO DO ESCOAMENTO E REORGANIZAÇÃO ESTÉTICA DE TUBOS E CALHAS AO LONGO DO PERÍMETRO.
 - REVISÃO GERAL DA ESTRUTURA METÁLICA E DA COBERTURA, COM CORREÇÃO DE INFILTRAÇÕES, SUBSTITUIÇÃO DE TELHAS E ELEMENTOS METÁLICOS DANIFICADOS, REVISÃO DE FIXAÇÕES E ADEQUAÇÃO DE CALHAS E RUFOS PARA CENÁRIOS DE CHUVAS INTENSAS.
 - AMPLIAÇÃO E READEQUAÇÃO DA ILUMINAÇÃO DA QUADRA. (CRIAÇÃO DE NOVOS PONTOS.)
 - INSTALAÇÃO DE TELAMENTO DE PROTEÇÃO DA ESQUADRIA EM PELE DE VIDRO ENTRE PISCINA E QUADRA
 - INSTALAÇÃO DE TELAMENTO NAS VENEZIANAS PARA IMPEDIR A ENTRADA DE PEQUENOS ANIMAIS.
 - PREVER DRENAGEM PARA O PISO INTERNO DA QUADRA
 - ADEQUAÇÃO DOS ACESSOS ÀS ARQUIBANCADAS ÀS NORMAS DE ACESSIBILIDADE UNIVERSAL.
- 23-PREVER CRIAÇÃO DE NOVOS AMBIENTES COMO: SECRETARIA E COPA FUNCIONÁRIOS (INDICADAS EM PROJETO)
- 24-IDENTIFICAR PATOLOGIAS DECORRENTES DE INFILTRAÇÃO E EXECUTAR OS REPAROS NECESSÁRIOS CONFORME NORMAS DE IMPERMEABILIZAÇÃO (NBR 9575) ANTES DE QUALQUER SERVIÇO DE ACABAMENTO
- REVISÃO DE VEDAÇÕES EM CAIXILHOS;
- TRATAMENTO DE INFILTRAÇÕES E IMPERMEABILIZAÇÃO EM LAJES E PAREDES;
- 25-TROCA DE FECHAMENTO FRONTAL EM GRADIL POR MURO DE VIDRO TEMPERADO 12mm.



PREFEITURA MUNICIPAL DE BARUERI
SECRETARIA DE OBRAS

OBRA/TÍTULO

CONTRATAÇÃO DE EMPRESA PARA REFORMA GERAL DA
FIEB PROFª. MARIA THEODORA PEDREIRA DE FREITAS - ALPHAVILLE

PROJETO BÁSICO

PLANTAS 3º E 4º PAVIMENTO

ENDEREÇO/LOCAL:
AV. ANDRÔMEDA, 500

BARRIO:
ALPHAVILLE EMPRESARIAL

ESCALA
1/200

FOLHA

REVISÃO

DESENHO

JXB

NOME DO ARQUIVO
PROJETOS/ FIEB ALPHAVILLE/2026

05/07

COR	PLOT	ESP
1	PRETO	5 mm
2	PRETO	5 mm
3	PRETO	5 mm
4	PRETO	5 mm
5	PRETO	5 mm
6	PRETO	5 mm
7	PRETO	5 mm
8	PRETO	5 mm
9	PRETO	5 mm
10	PRETO	5 mm
11	PRETO	5 mm
12	PRETO	5 mm
13	PRETO	5 mm
14	PRETO	5 mm
15	PRETO	5 mm
16	PRETO	5 mm
17	PRETO	5 mm
18	PRETO	5 mm
19	PRETO	5 mm
20	PRETO	5 mm
21	PRETO	5 mm
22	PRETO	5 mm
23	PRETO	5 mm
24	PRETO	5 mm
25	PRETO	5 mm
26	PRETO	5 mm
27	PRETO	5 mm
28	PRETO	5 mm
29	PRETO	5 mm
30	PRETO	5 mm
31	PRETO	5 mm
32	PRETO	5 mm
33	PRETO	5 mm
34	PRETO	5 mm
35	PRETO	5 mm
36	PRETO	5 mm
37	PRETO	5 mm
38	PRETO	5 mm
39	PRETO	5 mm
40	PRETO	5 mm
41	PRETO	5 mm
42	PRETO	5 mm
43	PRETO	5 mm
44	PRETO	5 mm
45	PRETO	5 mm
46	PRETO	5 mm
47	PRETO	5 mm
48	PRETO	5 mm
49	PRETO	5 mm
50	PRETO	5 mm
51	PRETO	5 mm
52	PRETO	5 mm
53	PRETO	5 mm
54	PRETO	5 mm
55	PRETO	5 mm
56	PRETO	5 mm
57	PRETO	5 mm
58	PRETO	5 mm
59	PRETO	5 mm
60	PRETO	5 mm
61	PRETO	5 mm
62	PRETO	5 mm
63	PRETO	5 mm
64	PRETO	5 mm
65	PRETO	5 mm
66	PRETO	5 mm
67	PRETO	5 mm
68	PRETO	5 mm
69	PRETO	5 mm
70	PRETO	5 mm
71	PRETO	5 mm
72	PRETO	5 mm
73	PRETO	5 mm
74	PRETO	5 mm
75	PRETO	5 mm
76	PRETO	5 mm
77	PRETO	5 mm
78	PRETO	5 mm
79	PRETO	5 mm
80	PRETO	5 mm
81	PRETO	5 mm
82	PRETO	5 mm
83	PRETO	5 mm
84	PRETO	5 mm
85	PRETO	5 mm
86	PRETO	5 mm
87	PRETO	5 mm
88	PRETO	5 mm
89	PRETO	5 mm
90	PRETO	5 mm
91	PRETO	5 mm
92	PRETO	5 mm
93	PRETO	5 mm
94	PRETO	5 mm
95	PRETO	5 mm
96	PRETO	5 mm
97	PRETO	5 mm
98	PRETO	5 mm
99	PRETO	5 mm
100	PRETO	5 mm



Manifesto de Responsabilidade

Documento do Sistema

09F6802160028CB253C8A0CBA52

O documento acima proposto pelo manifesto realizado por **JAQUELINE XAVIER BERTO** registrado sob a matrícula **031813** na data **15/04/2026 17:08:29** na Fase **ELABORAR PROJETO**.

Arquivo: FOLHA 05.pdf

Tipo de Documento: DOCUMENTO DE PROJETO

HASH DO DOCUMENTO

07B343CE-8AC6-42A4-B12D-13ADCA0D5673

